

CONTRATOS MARCO

La FWC (Framework Contract Unit – Unidad de Contratos Marco) de la GFA se creó en 2018. La GFA está ejecutando actualmente los siguientes contratos marco.

SERVICIOS PARA LA EJECUCIÓN DE LA AYUDA EXTERIOR (UE, 2018-2023)

Los Servicios de Ejecución de la Ayuda Exterior (SIEA) cambian las reglas del juego de la asistencia técnica financiada por la UE. Mientras que en el pasado los contratos marco de la UE (CMUE) se limitaban a asignaciones de hasta 300.000 euros, el importe máximo para un contrato específico en el marco del SIEA se aumentó a 999.999 euros. En el marco de este contrato se presta una amplia gama de servicios, incluidos estudios analíticos, elaboración de términos de referencia y documentos de acción, evaluaciones intermedias y finales y prórroga de otros dos. El contrato abarca un periodo de dos años con

opción de prórroga de otros dos años. El beneficiario de un contrato puede ser la sede de la Comisión Europea, una o varias Delegaciones de la UE, y/o entidades jurídicas como los ministerios de los países socios.

GFA PARTICIPA EN CUATRO LOTES:

- **Lote 2:** Infraestructuras, crecimiento sostenible y empleo – con un presupuesto indicativo de 155 millones de euros, GFA es socio del consorcio.
- **Lote 3:** Derechos humanos, democracia y paz – con un presupuesto indicativo de 154 millones de euros, GFA lidera el consorcio.
- **Lote 4:** Desarrollo humano y red de seguridad – con un presupuesto indicativo de 73 millones de euros, GFA lidera el consorcio.
- **Lote 5:** Apoyo presupuestario – con un presupuesto indicativo de 63 millones de euros, GFA es socio del consorcio.

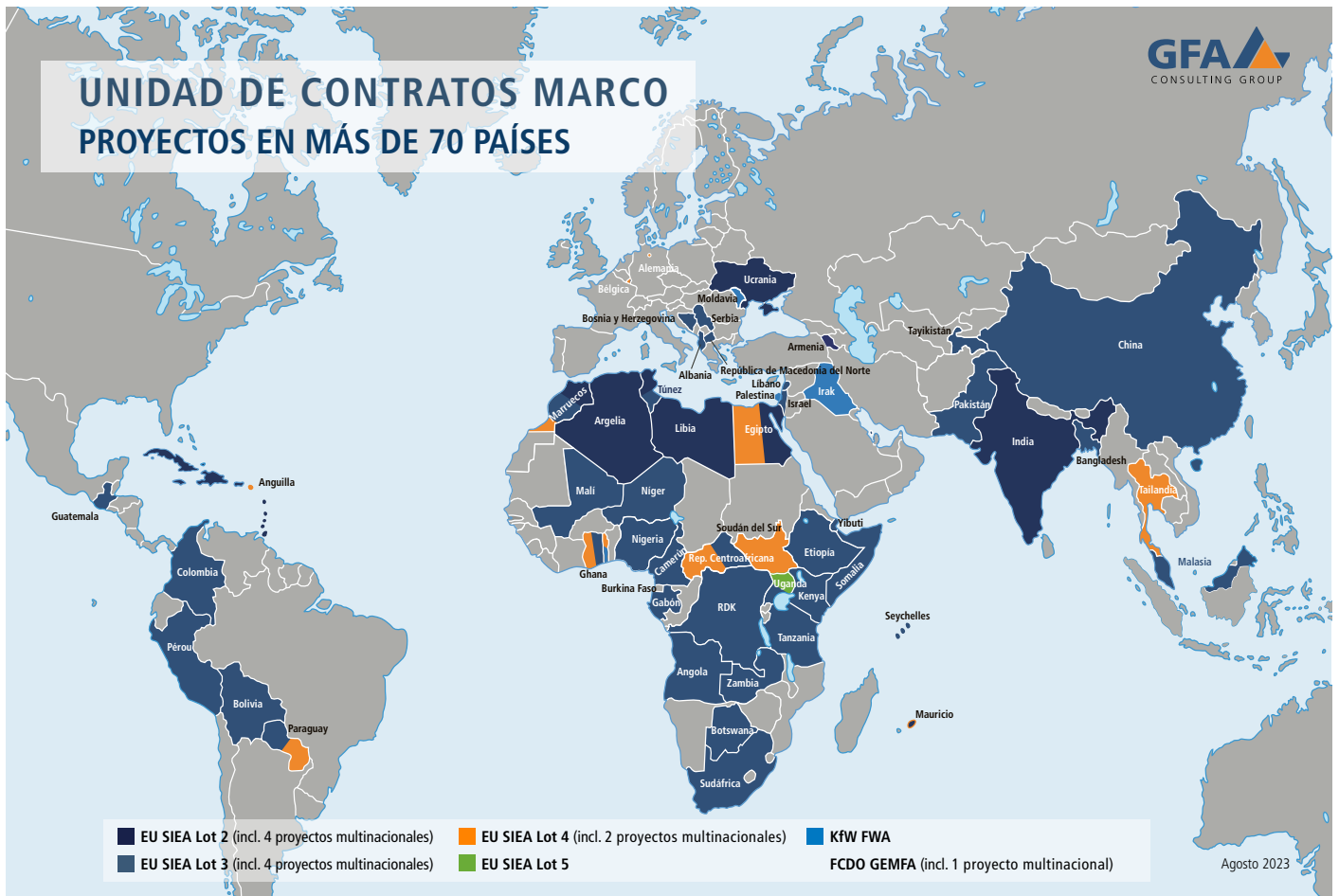



©Grecaud Paul | stock.adobe.com

SERVICIOS DE CONSULTORÍA EN CONTEXTOS FRÁGILES (KfW, 2021-2025)

GFA lidera el consorcio que implementa el Acuerdo Marco (FWA), la nueva herramienta del Kreditanstalt für Wiederaufbau (Instituto de Crédito para la Reconstrucción) para la adjudicación de estudios preparatorios y evaluaciones de proyectos en Estados frágiles y afectados por conflictos (FCAS). Este entorno particular requiere cambios en la Cooperación Financiera (CF), que van más allá del ciclo de proyecto tradicional y deben adaptarse al complejo contexto mediante medidas de racionalización. Por esta razón, el KfW ha desarrollado una nueva herramienta para la preparación y ejecución de proyectos y programas que se caracteriza por un alto grado de flexibilidad y adaptabilidad a retos específicos. Proporciona información estandarizada y de alta calidad para los procesos de toma de decisiones y conduce a una ejecución más eficiente y sostenible.

La identificación y preparación de proyectos o programas es una base esencial para un proyecto o programa eficiente y sostenible. Esta base comprende análisis exhaustivos de las consideraciones sociales, económicas, jurídicas, culturales, educativas y políticas, con la participación de las partes interesadas y los socios para alcanzar el máximo nivel de responsabilidad y participación colectivas. Con su nuevo instrumento, el FWA, el Banco de Desarrollo KfW pretende proporcionar la información de base necesaria para la ejecución eficiente y sostenible del proyecto o programa financiado y, en última instancia, para alcanzar los objetivos de la Agenda 2030.

La FWC es una respuesta a la creciente necesidad de un mecanismo de "vía rápida" para responder rápidamente a escenarios desafiantes, definidos como una situación precaria de los grupos objetivo, condiciones que cambian rápidamente y la necesidad de comprometer y asignar fondos rápidamente. Esto permitiría:

- Movilización eficaz de expertos y producción acelerada de resultados de alta calidad.
- Desarrollo de servicios de consultoría especializados mediante contratos a largo plazo
- Análisis claramente estructurados y normalizados para entornos difíciles
- Activación de módulos de estudio secuenciales independientes entre sí.

RESUMEN DEL ÁMBITO LOS SERVICIOS

El ámbito geográfico reconocido por el Ministerio Federal Alemán de Cooperación Económica y Desarrollo (BMZ) incluye los Estados frágiles con un alto potencial de escalada, divididos en tres regiones: Oriente Medio, Afganistán y Pakistán, África francófona y África anglófona.

Los servicios encargados incluyen los siguientes módulos:

1. Estudios de prefactibilidad (Pre-FS)
2. Análisis de diligencia debida ambiental y social (ESDD)
3. Análisis institucional de los Organismos de Ejecución de Proyectos (OEP) designados
4. Evaluación de paz y conflicto (PCA)
5. Evaluación de los grupos destinatarios y las personas afectadas por el proyecto (ATG-PAP)

Se trata de las seis áreas siguientes: Agua, Energía, Transporte, Sanidad, Educación y Consolidación de la Paz, Prevención de Crisis y Cohesión Social.

LOS MÓDULOS ESPECÍFICOS

1. Estudios de prefactibilidad (EPF)

El estudio de prefactibilidad es el primer paso del ciclo del proyecto, en el que la estrategia del futuro proyecto o programa se traduce en conceptos. Se trata de un análisis complejo y exhaustivo de información procedente de múltiples fuentes: políticas, económicas, sociales, tecnológicas y jurídicas. Se basa en directrices y requisitos de información establecidos por las directivas del KfW y recogidos en plantillas de herramientas e instrumentos específicos. Estas plantillas se utilizan como modelo estándar para los estudios de prefactibilidad, que incluyen un análisis de la situación del país, la cartografía de las partes interesadas, el análisis de riesgos, etc.

2. Análisis de diligencia debida ambiental y social (ESDD)

Para alcanzar objetivos sostenibles, el análisis ESDD debe estar estrechamente vinculado al estudio de prefactibilidad. Este análisis se basa en herramientas e instrumentos estándar y requiere un alto nivel de comunicación e intercambio.

bio de información con el OEP, las partes interesadas, los beneficiarios, los representantes de la comunidad, etc. Básicamente, se trata de identificar sine con otros módulos y evaluaciones, como el ATG-PAP y el PCA, permitiendo un análisis exhaustivo de todos los aspectos ambientales, sociales, sanitarios y de seguridad previsible de los proyectos propuestos.

3. Análisis institucional de los Organismos de Ejecución de Proyectos (OEP) designados

El OEP desempeña un papel crucial en la gestión de todos los aspectos del proyecto o programa. Por lo tanto, en este módulo se analizarán las capacidades y necesidades de apoyo del OEP, se examina su marco jurídico e institucional y su capacidad y aptitud para ejecutar el proyecto o programa. El análisis también establece las necesidades de desarrollo de capacidades de la institución. Este análisis se basa en una plantilla estándar para la recopilación de datos e información.

4. Evaluación de paz y conflictos (PCA)

La Evaluación de la Paz y el Conflicto garantiza que los futuros proyectos y programas se diseñen y ejecuten teniendo debidamente en cuenta los factores de conflicto subyacentes y siguiendo el principio de "no hacer daño". Se trata de una investigación sistemática, centrada en una región o tema específico, y está estrechamente vinculada al Análisis de Grupos Destinatarios y Personas Afectadas por el Proyecto (ATG-PAP). La evaluación analiza los factores de conflicto y su impacto en la consecución de los objetivos del proyecto o programa, y sirve como herramienta de seguimiento para la adaptación temprana a la lógica del proyecto o programa.

5. Análisis de los grupos destinatarios y de las personas afectadas por el proyecto (ATG-PAP)

El análisis ATG-PAP tiene por objeto identificar y describir a los beneficiarios potenciales, analizar las limitaciones y oportunidades de desarrollo y elaborar estrategias para maximizar el potencial y mitigar los impactos negativos. Debe basarse en los resultados de los demás módulos y en la participación y apropiación del grupo destinatario respectivo.

NUEVOS CONTRATOS EN 2023

En 2023, la GFA se ha adjudicado otros dos contratos marco.

I. EVALUACIÓN Y SEGUIMIENTO GLOBALES (FCDO, 2023-2026)

La GFA forma parte de un consorcio que ejecuta el Acuerdo Marco de Seguimiento y Evaluación Global (GEMFA), el principal mecanismo utilizado por el Ministerio de Asuntos Exteriores y de la Commonwealth (FCDO) para llevar a cabo su labor de seguimiento y evaluación.

La GFA ha sido contratado para prestar servicios en dos lotes destinados a mejorar el impacto y la relación calidad-precio del gasto en desarrollo del FCDO, apoyando al mismo tiempo la consecución efectiva de los objetivos estratégicos del FCDO:

- **Lote 2** – Supervisión: independiente y por terceros
- **Lote 4** – Seguimiento, evaluación y aprendizaje (MEL): todos los tipos de tareas de evaluación que implique tanto MEL, incluida la contratación de unidades MEL que actúen como socios de aprendizaje, incluidas otras tareas de aprendizaje.



El marco abarca los siete temas centrales y las prioridades de la Ayuda al Desarrollo del Reino Unido

1. Cambio climático y biodiversidad: una senda de crecimiento más verde y limpia para los países en desarrollo.
2. COVID y seguridad sanitaria mundial: hacer frente a COVID-19 y apoyar poblaciones más sanas y resistentes en los países en desarrollo
3. Educación de las niñas: compromiso mundial para escolarizar a 40 millones de niñas y aumentar en 20 millones el número de niñas que saben leer a los 10 años.
4. Ciencia, investigación y tecnología: proporcionar tecnología punta y soluciones basadas en la investigación en sanidad, educación, resiliencia, tecnologías con bajas emisiones de carbono, agricultura y desarrollo económico, conflictos y pobreza.
5. Sociedades abiertas y resolución de conflictos: reforzar las instituciones democráticas, los derechos humanos, la libertad de los medios de comunicación y la gobernanza efectiva.
6. Preparación y respuesta humanitarias: liderar una respuesta internacional colectiva más contundente ante las crisis y las hambrunas.
7. Comercio y desarrollo económico: construir los socios comerciales y los inversores del futuro.

Alcance geográfico de los servicios

- Cobertura mundial (incluido el Reino Unido)
- Amplia gama de ubicaciones geográficas y contextos diferentes
- Es probable que la mayoría sean países elegibles para la AOD, incluidos los Estados frágiles y afectados por conflictos (FCAS)
- El Ministro de Asuntos Exteriores ha insistido en que la atención se siga centrando en la región Indo-Pacífica y el África subsahariana

II. SERVICIOS DE CONSULTORÍA EN APOYO DE PROYECTOS FINANCIADOS POR BANCOS Y SUBVENCIONES (CEB, 2023-2027)

GFA Consulting Group es socio de un consorcio que ejecuta el Contrato Marco para la prestación de Servicios de Consultoría en apoyo de proyectos financiados por bancos y subvenciones del Banco de Desarrollo del Consejo de Europa (CEB).

Alcance de los servicios

- Servicios preparatorios, como la elaboración de documentación técnica, estudios de previabilidad o viabilidad, evaluaciones de impacto ambiental y estudios conexos, y asistencia general en la preparación, gestión y contratación de proyectos.

- Servicios de seguimiento: revisiones y análisis técnicos, seguimiento de las especificaciones técnicas o revisión de las estrategias de ejecución de los proyectos.

Apoyo al Centro de Asesoramiento InvestEU

- Servicios de Asesoramiento de Proyectos (PAS) en el marco del Producto General Conjunto para la Inclusión Social de la CEB: asesoramiento a posibles patrocinadores o beneficiarios de proyectos sobre el desarrollo de proyectos y medidas de acompañamiento a lo largo del ciclo de inversión para apoyar la creación, preparación y ejecución de proyectos.
- Desarrollo de las capacidades de InvestEU para reforzar las instituciones microfinancieras (IMF): apoyo al desarrollo de las capacidades de las IMF para reforzar su información social y financiera, incluyendo servicios de asesoramiento especializado, formación y consultoría, organización de viajes de estudio, visitas de intercambio y otras actividades que puedan contribuir a la planificación estratégica y reforzar el rendimiento de la organización.
- Apoyo y asesoramiento sobre los impactos de los desplazamientos de población desde Ucrania: El CEB proporcionará asesoramiento, asistencia técnica y apoyo para el desarrollo de capacidades a los beneficiarios de InvestEU, a la hora de abordar los retos que plantean los grandes movimientos de población en toda Europa como consecuencia de la guerra en Ucrania.
- Evaluación del mercado e identificación de la cartera de proyectos en segmentos prioritarios del producto financiero de deuda del CEB: contribuir al desarrollo de soluciones que respondan al mercado identificando y cuantificando las posibles deficiencias del mercado en términos de necesidades y los correspondientes déficits de financiación en sectores prioritarios y contribuir a crear una cartera de proyectos de inversión, que podrían financiarse con el apoyo del Fondo InvestEU.

Áreas de especialización

- Migración: Apoyo a refugiados, migrantes, desplazados y otros grupos vulnerables
- Vivienda de renta baja: vivienda social y asequible
- Desarrollo urbano y regional, ciudades resilientes
- Abastecimiento de agua, saneamiento
- Gestión sostenible de residuos
- Eficiencia energética, energía sostenible
- Transporte público sostenible
- Catástrofes naturales o medioambientales, prevención de catástrofes, gestión de riesgos